Цель максимум на примере аквапарка в Германии.

Цель максимум

Цель максимум – строительство самой лучшей водолечебницы в Евразии!

То есть, строительство масштабного комплекса по типу Тропического острова в Германии.
Главное отличие в том, что германский комплекс использует обыкновенную очищенную воду. В нашем случае, это будет высокоминерализованная, хлоридно-натриевая йодо-бромная реликтовая вода. Которая имеет ярко выраженный лечебный эффект. В совокупности с дополнительными лечебными процедурами, люди получат не только круглогодичный отдых «на сибирском море», но и ощутимое сразу оздоровление.

Tropical Islands

Karte

7up

Концепция термального парка санатория-профилактория «Сосновый Бор г.Ялуторовск».

Комплекс может работать как самостоятельно, так и в общих программах с санаторием.

Предполагается использование минеральной воды санатория, кухни, спального фонда, территории, стоянок и др. инфраструктуры. Также дополнительно потребуется строительство гостиничного комплекса и коттеджей повышенного комфорта.

Концепция термального парка

- Термальный парк включает в себя:
- **Входная группа :**
- -Холл
- -Касса
- -Администратор
- -Серверная
- -Гардероб
- -Техническое помещение
- -Туалет
- **Раздевалки**
- Кабинки для переодевания,души,туалеты,двухярусные шкафчики.
- **Кафе**
- Лежаки,кресла,телевизоры,легкая музыка.Возможность заказать напитки из бара.
- **Бассейны**
- -Бассейн 25/5/1.8 метра 28-30град.(плавание,вытяжение,тренировки) -Контрастные бассейны 40/15 град.-25 кв.м. до 10 человек.
- -Контрастные дорожки 40/15 град.-от 27 кв.м. от 15 человек.
- -Циркулярная дорожка 30 град.-20 кв.м. до 20 человек.
- -Трон-каскад 40 град.
- -Бассейн SPA,ВАТСУ,гидромассаж 32-33 град с лавками
- -Туманный бассейн -32 град. –
- Джакузи(тематическое-имбирное ,апельсиновое и пр.)с аэромассажем.
- И другие.

Концепция термального парка

- **Детские бассейны:**
- -Бассейн блюдце д.5 м. от 0 до 0.3 метра-32 град.
- -Детский бассейн с мини-горкой 0.3 метра-32 град.
- -Детский бассейн 0.5-0.7 метра,32 град
- -Бассейн для грудничкового,семейного плавания,беременных,детского плавания,32 град.
- -Хаммам с лавками и столом 10 кв.м. до 8 человек.
- -Сауна с парообразованием 8 кв.м.до 6 человек.

- Проживающие в санатории отдыхающие также станут посетителями термального парка.
- Спрос на водные развлечения, оздоровление и реабилитацию (в том числе детскую) постоянный, что даст стабильный доход.

Строительство предполагается на территории санатория-профилактория Сосновый бор общая площадь участка 28,5 Га

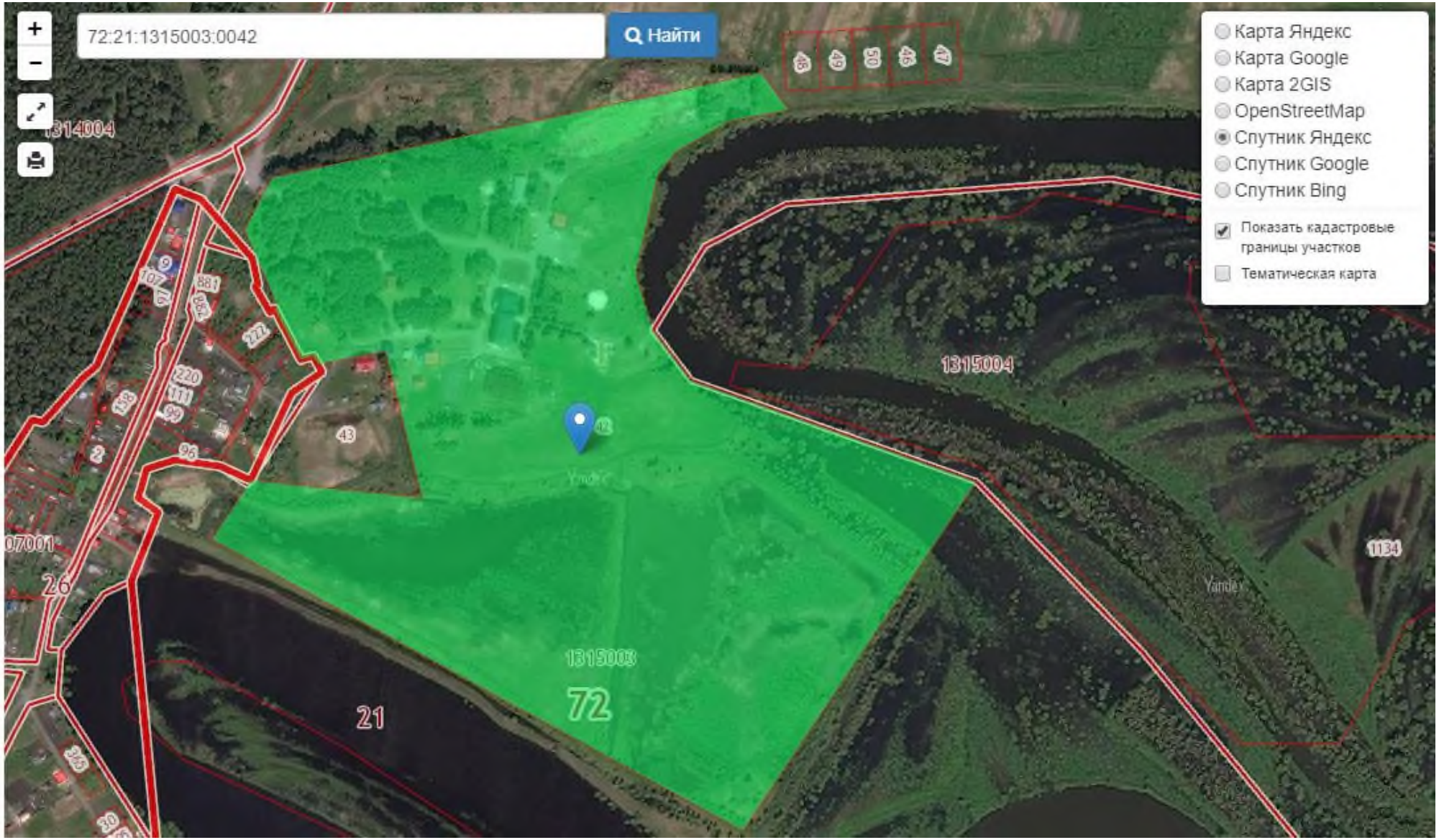

Контакты для взаимодействия:

Тишинский Алексей Юрьевич

Генеральный директор санатория-профилактория

«Сосновый Бор г. Ялуторовск»

8-961-205-11-11.